

AIRI (LCH) ONLUS
Sede in Firenze - Via Maggio, 7
Codice Fiscale e Partita Iva 03364150270

Rendiconto finanziario al 31.12.2020

Entrate

a) <u>Proventi da Attività Istituzionale:</u>		
- Quote associative	€	900,00
- Donazioni	€	8.366,88
- Contributi Cinque per Mille	€	58.440,10
- Accrediti bollettini postali	€	1.080,00
Totale entrate	€	<u>68.786,98</u>

Uscite

a) <u>Prestazioni di lavoro autonomo afferenti</u>		
-Assegno per ricerca UniFi	€	25.000,00
-Assegno per ricerca Un.La Sapienza	€	<u>25.000,00</u>
	€	50.000,00
b) <u>Prestazioni di lavoro autonomo non afferenti</u>		
-Consulenze amministrative e fiscali	€	<u>1.970,12</u>
	€	1.970,12
c) <u>Ritenute su fatture e prestazioni occasionali</u>		
- Ritenute su collaborazioni	€	<u>300,00</u>
	€	300,00
d) <u>Costi inerenti l'attività istituzionale</u>		
-Acquisto maglie per camminata Airi	€	732,00
-Rinnovo servizi aggiornamento sito	€	<u>150,00</u>
	€	882,00
e) <u>Spese per convegni e riunioni</u>		
-Viaggi e iscrizioni congressi	€	<u>895,33</u>
	€	895,33
f) <u>Oneri finanziari</u>		
-Commissioni e spese bancarie	€	<u>320,81</u>
	€	320,81
Totale uscite	€	<u>54.368,26</u>
<i>Avanzo finanziario di periodo</i>	€	14.418,72
Totale a pareggio	€	<u>68.786,98</u>



AIRI

Associazione Italiana Ricerca Istiocitosi Onlus

BILANCIO AIRI 2020 – RELAZIONE DEL PRESIDENTE

BILANCIO CONSUNTIVO 2020

Nell'anno 2020, nonostante i problemi dovuti alla pandemia che ci ha coinvolti tutti, l'AIRI è riuscita a finanziare 2 importanti progetti di ricerca a Firenze (Ospedale Meyer) e a Roma (Ospedale Umberto I).

Le **USCITE** di Euro **54.368,26** sono state così distribuite:

- € 25'000,00 L'assegno di ricerca, originariamente destinato alla dott.ssa Martina Da Ros, verrà erogato a favore della dott.ssa biologa BALASCO, attualmente in maternità, che proseguirà la ricerca – di durata pluriennale - sulla "Caratterizzazione genetico molecolare delle Istiocitosi" e tutto quello che attiene gli aggiornamenti scientifici;
- € 25'000,00 erogati su progetto della dott.ssa Fiorina Giona "Istiocitosi a cellule di Langerhans dell'adulto: studio cooperativo GIMEMA, osservazionale, retrospettivo e prospettico" che prevede l'arruolamento di 186 pazienti adulti trattati in diversi centri italiani. La dott.ssa Giona ci ha informati pochi giorni fa che il bando non ha avuto candidati nel 2020 e verrà riattivato nei prossimi mesi (l'importo, già erogato dall'Airi, è in attesa di assegnazione tramite concorso pubblico);
- € 1'970,12 sono stati impiegati per spese amministrative e fiscali (Consulenze fiscali 2017-18-19) oltre € 300,00 per ritenute su collaborazioni;
- € 732,00 per acquisto magliette-gadget per camminata AIRI. Un ringraziamento speciale a Francesca Brodo ed ai suoi collaboratori per la sua continua attività di volontariato che ha portato avanti nonostante le difficoltà dovute alla pandemia. La camminata AIRI - sebbene non in presenza per le restrizioni Covid - si è svolta virtualmente dimostrando la

SEDE NAZIONALE

Via Maggio 7 - Palazzo Ricasoli Firidolfi - 50125 Firenze

Tel.: 041-5340721 / 389-2700786 / 335-321349

e-mail: info@istiocitosi.org

www.istiocitosi.org

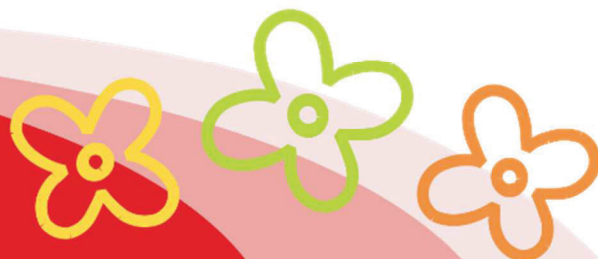



AIRI

Associazione Italiana Ricerca Istiocitosi Onlus

grande solidarietà delle persone che seguono questo evento con grande entusiasmo e generosità;

- € 150,00 per manutenzione sito web;
 - Le spese di viaggio per partecipazioni a Convegni, alle assemblee di medici, e tutto ciò che può essere inerente all'avanzamento delle conoscenze dei nostri medici sono da noi promosse e sostenute con grande impegno. Purtroppo nel 2020 queste occasioni di formazione per i medici da noi sostenuti si sono ridotte, ma qualcosa è comunque stato fatto: € 895,33 sono stati spesi per sostenere costi di viaggio e iscrizioni a congressi. La dott.ssa De Juli ha pensato di organizzare a Milano degli incontri mensili tra medici che si occupano di Istiocitosi con il fine di creare una rete di esperti che si scambiano informazioni e pareri sui casi di pazienti con Istiocitosi. Gli incontri avrebbero dovuto essere ricorrenti ma il progetto si è dovuto momentaneamente arrestare a causa della pandemia ma si sta cercando di renderlo ancora attuabile appena la situazione lo permetterà. Le spese di viaggio sono un rimborso al dott. Aricò per gli spostamenti da Bari a Milano.
- Il dott. Arturo Bonometti ha partecipato a due importanti convegni (Torino e Praga) dove sono stati presentati dei lavori scientifici in ambito anatomo-patologico sulle malattie istiocitarie. I lavori del dott. Bonometti sono stati pubblicati nel sito dell'Airi.
- Oneri finanziari pari ad € 320,81.

SEDE NAZIONALE

Via Maggio 7 - Palazzo Ricasoli Firidolfi - 50125 Firenze

Tel.: 041-5340721 / 389-2700786 / 335-321349

e-mail: info@istiocitosi.org

www.istiocitosi.org

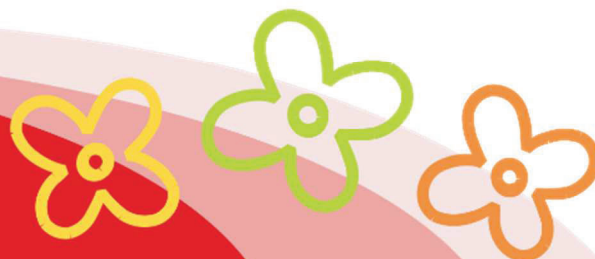



AIRI

Associazione Italiana Ricerca Istiocitosi Onlus

Le **ENTRATE** di € 68'786.98 sono distribuite in:

- Quote associative € 900: meno dell'anno scorso in quanto il registro è stato revisionato e molti soci morosi da anni – dopo esser stati contattati – non hanno rinnovato l'iscrizione;
- Donazioni: € 8.366,88: ridotte soprattutto per la situazione che ha impedito momenti di incontro per eventi pubblici;
- Contributo 5 per mille: € 58.440,10 relativo a due anni finanziari (2018 e 2019). Entrata che si rivela sempre di grande rilevanza, e che ci ha permesso di allargare l'erogazione di fondi alla ricerca scientifica sotto forma di 2 assegni di ricerca: uno a Firenze (collaborazione tra Unifi e Meyer) "CARATTERIZZAZIONE GENETICO-MOLECOLARE DELLE ISTIOCITOSI" e uno a Roma (collaborazione tra Università La Sapienza e Ospedale Umberto Primo) "Istiocitosi a cellule di Langerhans dell'adulto: studio cooperativo GINEMA osservazionale, retrospettivo e prospettico"

BILANCIO PREVISIONALE 2021

Nel 2021 i costi previsionali (indicativi) sono:

- La dott.ssa Da Ros è stata assunta stabilmente dall'Ospedale Meyer di Firenze: una parte del suo assegno di ricerca verrà destinato alla dott.ssa BALASCO al suo rientro dalla maternità;
- La borsa di studio di € 25'000 erogata da Airi annualmente verrà nel 2021 impiegata e divisa tra 2 giovani biologhe (Linda Beneforti e Aurora Chinnici) con erogazione semestrale di € 7'500 ciascuna. Le biologhe lavorano sul progetto del bRaf circolante "Monitoraggio della carica mutazionale dell'Allele V600E bRaf in pazienti con Istiocitosi a Cellule di Langerhans in relazione all'outcome clinico" il progetto è multicentrico collegato alla neo-

SEDE NAZIONALE

Via Maggio 7 - Palazzo Ricasoli Firidolfi - 50125 Firenze

Tel.: 041-5340721 / 389-2700786 / 335-321349

e-mail: info@istiocitosi.org

www.istiocitosi.org

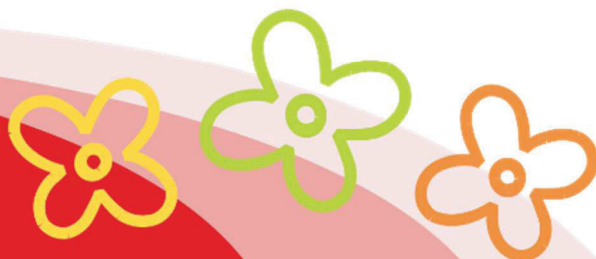



AIRI

Associazione Italiana Ricerca Istiocitosi Onlus

associazione europea ECHO (Responsabile scientifico Prof.ssa Gambineri e dott.ssa Elena Sieni)

- € 25'000 assegno annuale di ricerca per un medico universitario dedicato alla realizzazione di un progetto di ricerca "Valutazione della risposta clinica e radiologica all'indometacina in bambini e adolescenti con ICL" Ospedale Umberto I e Università La Sapienza Roma. La dott.ssa Fiorina Giona sovrintende il progetto e ci chiede un sostegno economico per poter proseguire con profitto i due lavori di ricerca ed eventualmente di svilupparne altri;
- € 4'890,00 per rinnovo polizza assicurativa all'Università Meyer di Firenze relativa al PROTOCOLLO INTERNAZIONALE COLLABORATIVO PER IL TRATTAMENTO DELLA ICL (sostanzialmente l'Airi contribuisce a pagare la polizza assicurativa a copertura dei pazienti che vengono arruolati in questo protocollo in diversi centri ospedalieri);
- € 2'500,00 – Collaborazione con contratto di prestazione occasionale con una figura con funzioni di amministrazione e altre attività inerenti alla regolare attività dell'associazione. La persona individuata è la sig.ra Angela Palermo;
- € 600,00 (per ora il costo è indicativo) per le attività di coordinamento delle informazioni nei mezzi di comunicazione (nel sito e sui social). Oramai sempre più occorre seguire e curare questo aspetto che permette all'associazione di farsi conoscere e far sapere alle persone quali attività vengono realizzate, nonché i risultati delle ricerche che finanziamo;

Se la situazione lo permetterà prevediamo di riprendere le nostre attività di sostegno a ricercatori e attività di raccolta fondi:

- € 5'000,00 per Spese congressuali (biglietti aerei, iscrizioni a congressi e varie);
- € 4'000,00 per Spese iniziative (gadget, buffet, panettoni, uova solidali, ecc...);
- € 2'000,00 Ritenute e tasse varie.

SEDE NAZIONALE

Via Maggio 7 - Palazzo Ricasoli Firidolfi - 50125 Firenze

Tel.: 041-5340721 / 389-2700786 / 335-321349

e-mail: info@istiocitosi.org

www.istiocitosi.org

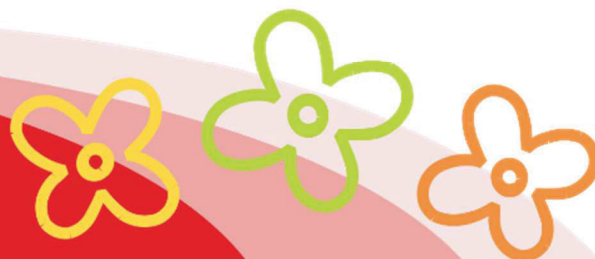



AIRI

Associazione Italiana Ricerca Istiocitosi Onlus

Il lavoro che stiamo portando avanti in pochi è frutto della attività di volontariato. Facciamo del nostro meglio per promuovere la ricerca, punto fondamentale sul quale crediamo debbano concentrarsi i nostri sforzi.

Chiediamo a chi volesse partecipare e aiutarci nel nostro lavoro di prendere contatto con noi: molte sono le cose che si potrebbero fare con l'aiuto di altre persone.

Un caro saluto a tutti.

Firenze, lì 11/11/2021

F.to La Presidente

Marisa De Carli

SEDE NAZIONALE

Via Maggio 7 - Palazzo Ricasoli Firidolfi - 50125 Firenze

Tel.: 041-5340721 / 389-2700786 / 335-321349

e-mail: info@istiocitosi.org

www.istiocitosi.org

